Auf einen Blick

Pflege
- Vollstationäre Pflege
- Verhinderungspflege
- Kontinuierliche medizinische und therapeutische Betreuung vor Ort

Zimmer
- 96 Einzelzimmer, 8 Doppelzimmer
- Heller Grundschnitt, lichtdurchflutet
- Telefon-, TV- und Internetanschluss*
- Großzügige Gemeinschaftsräume

Verpflegung
- Vollverpflegung mit Zwischen- und Nachtmahlzeiten
- Sonderkostformen und Beratung durch unsere Diätassistenz

Dienstleistungen
- Sozialdienst im Haus zur Unterstützung bei behördlichen und sozialen Belangen
- Zimmerreinigung und Wäscheservice
- Technische Dienste
- Fußpflege* und Friseur*
- Seelsorgerisches Angebot

Aktivitäten
- Kraft- und Balancetraining
- Hundebesuchsdienst
- Musikgeragogik
- Kreatives Gestalten
- Veranstaltungen im Haus und Garten
- Ausflüge zu verschiedenen Orten in der Umgebung u.v.m.

* Dieses Angebot ist nicht im Unterbringungssatz der Einrichtung enthalten.

ALPENLAND
ALPENLAND GRUPPE BERLIN

Mehr Infos zu unserem Haus finden Sie online:

Kontakt

Haus der Betreuung und Pflege Biesdorf-Süd
Köpenicker Str. 302 | 12683 Berlin
Website: www.alpenland-berlin.de
www.team-alpenland.de

Pflegedienstleitung
Telefon: 030 516522-810
E-Mail: pdl.biesdorf@alpenland-berlin.de

Sozialdienst
Telefon: 030 516522-812
E-Mail: sa.biesdorf@alpenland-berlin.de

Einrichtungsdirektorin
Telefon: 030 51589-100
E-Mail: milkau@alpenland-berlin.de

Anfahrt mit den öffentlichen Verkehrsmitteln
- Ab U-Bahnhof Elsterwerdaer Platz U5, Bus 190 (Richtung Wuhlheide) bis zur Haltestelle Irmastr.
- Ab S-Bahnhof Wuhlheide S3, Bus 190 (Richtung Elsterwerdaer Platz) bis zur Haltestelle Irmastr.

Social Media

AlpenlandBerlin
alpenland_berlin
@alpenlandgruppeberlin
AlpenlandPflegeheime

ALPENLAND
ALPENLAND GRUPPE BERLIN

Haus der Betreuung und Pflege
Biesdorf-Süd



Unsere grüne Oase im Herzen von Berlin

Wir in Berlin
ALPENLAND GRUPPE BERLIN

Idylle und Herzlichkeit

Fühlen Sie sich in unserer familiären Atmosphäre umsorgt und geborgen, denn wir bieten Ihnen ein wohlbehütetes Zuhause mit einem Rundumpaket an qualitativ hochwertigen Pflege-, Betreuungs- und Serviceangeboten.

Im Mittelpunkt unseres Handelns steht die Individualität, Persönlichkeit und Selbstbestimmung jeder Bewohnerin und jedes Bewohners. Getreu unserem Leitbild haben wir es uns zur Aufgabe gemacht, den Rahmen für ein Leben in Freude und Geborgenheit zu schaffen.

Unser Haus Biesdorf-Süd zeichnet sich durch eine große und idyllische Gartenanlage aus. Auch der Volkspark Wuhlheide in unmittelbarer Umgebung lädt zu ausgiebigen Spaziergängen ein. Direkt vor unserem Haus befindet sich eine Bushaltestelle, sodass Sie selbstständig oder in Begleitung kleinere Besorgungen im Biesdorf-Center oder in Köpenick erledigen können.

Wohnkomfort erleben

Unser Haus umfasst 112 Pflegeplätze auf drei Wohnetagen. Alle hell geschnittenen Einzel- und Doppelzimmer können individuell mit eigenem Mobiliar ergänzt werden. Vertraute, lieb gewonnene Gegenstände können dabei helfen, sich schneller in der neuen Umgebung einzuleben. Ein komfortables Pflegebett sowie ein barrierefreies Duschbad und die Rufanlage bieten Ihnen den gewünschten und sicheren Wohnkomfort.



Durch unsere hauseigene Küche sorgen wir jeden Tag mit frischen Zutaten für Ihr leibliches Wohl und verwöhnen Sie mit einem abwechlungsreichen Speiseplan. Selbstverständlich berücksichtigen wir auch individuelle Wünsche im Rahmen von Sonderkostformen und stellen uns auf Ihre speziellen Bedürfnisse bei Kau- und Schluckbeschwerden ein.

Raum für Lebensfreude

Vielfältige gemeinsame Aktivitäten ermöglichen Ihnen einen strukturierten und gleichermaßen abwechslungsreichen Alltag. Gemeinsames Singen, Gedächtnistraining, Gesellschaftsspiele, kreatives Gestalten und der Hundebesuchsdienst gehören zu unseren klassischen Betreuungsangeboten.

Ebenso unterstützen wir den Umgang mit digitalen Medien und nutzen unseren CareTable zur Förderung von kognitiven Fähigkeiten, zum Informieren und Kommunizieren. Alle Inhalte lassen sich seniorengerecht bedienen und bieten vielfältige Abwechslung, ob allein oder in der Gruppe.

Sportliche Angebote wie das Kraft- und Balancetraining sowie Fitnessübungen halten Sie fit und beweglich. Ihren künstlerischen und kulturellen Interessen können Sie sich bei Veranstaltungen inner- und außerhalb des Hauses widmen.

Vertrauen zeigt sich in Transparenz, Wohlwollen und Empathie.

Unser Team kümmert sich rund um die Uhr liebevoll um all Ihre Bedürfnisse.



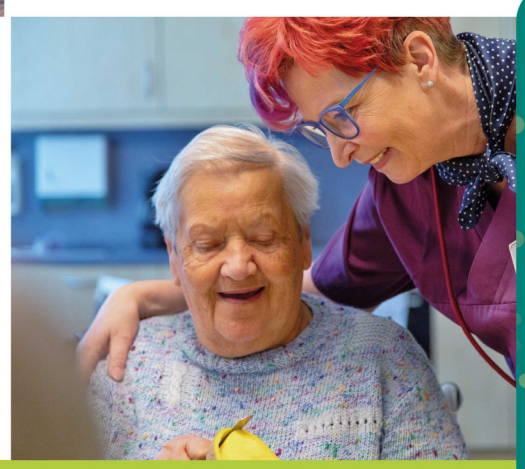

Gern beantworten wir in einem persönlichen Gespräch Ihre Fragen und vereinbaren einen individuellen Beratungs- und Besichtigungstermin.